

RELATÓRIO DE INFORMAÇÕES

2021



SUMÁRIO

Mensagem da Diretoria	01
Sobre a Previsc	02
01. Situação Patrimonial	03
02. Política de Investimentos	04
03. Contribuições e Benefícios	06
04. Resultado dos Investimentos	07
05. Despesas Detalhadas do Plano de Benefícios	11
06. Parecer Atuarial do Plano de Benefícios	12
07. Alterações do Regulamento do Plano de Benefícios	16

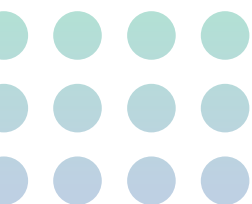



Caro(a) participante,

Um cenário de incertezas marcou o ano de 2021. As consequências da pandemia da Covid-19 impactaram na área da saúde, na política e também na economia. A PREVISC passou por esse período com resiliência, buscando se adaptar às circunstâncias em prol de seu propósito: proporcionar um futuro melhor aos participantes.

A entidade PREVISC encerrou o ano administrando 18 planos de previdência, de 41 patrocinadores e 4 instituidores nos segmentos da indústria, comércio e educação que estão localizados nos estados de Santa Catarina, Paraná, São Paulo, Mato Grosso, Piauí, Ceará, Maranhão, Pará, Alagoas e Amazonas, além do Distrito Federal.

A lição que 2021 nos deixa é que as mudanças são constantes. Não devemos temer os desafios, e sim aprender com eles para nos tornar mais fortes e experientes.

Diante desse contexto, apresentamos o Relatório Anual de Informações 2021, em que são retratadas, de forma resumida, as informações sobre a situação patrimonial, atuarial e de investimentos do seu plano.

Regidia Frantz

Superintendente da PREVISC



A versão completa deste relatório está no nosso site, em Documentos Institucionais. O documento também está disponível em:

AUTOATENDIMENTO > ACESSAR MENU > MEU PLANO
> RELATÓRIO ANUAL DE INFORMAÇÕES

Desejo uma ótima leitura!

SOBRE A PREVIC



▶ Participantes Total Previsc

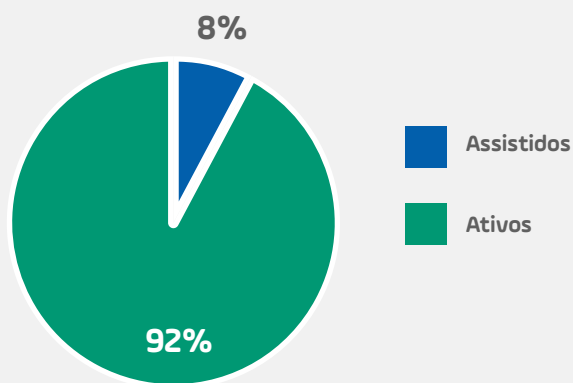

Patrocinador
do Plano

▶ Evolução de Participantes Previsc

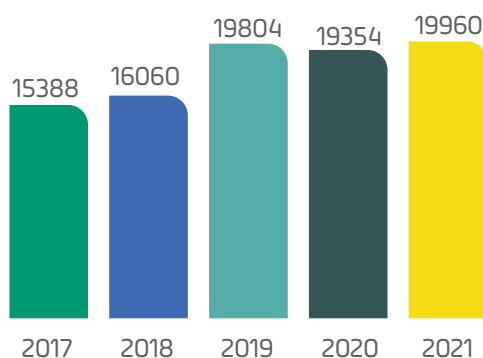

▶ Evolução de Ativos de Investimentos Previsc

Evolução do Patrimônio Consolidado

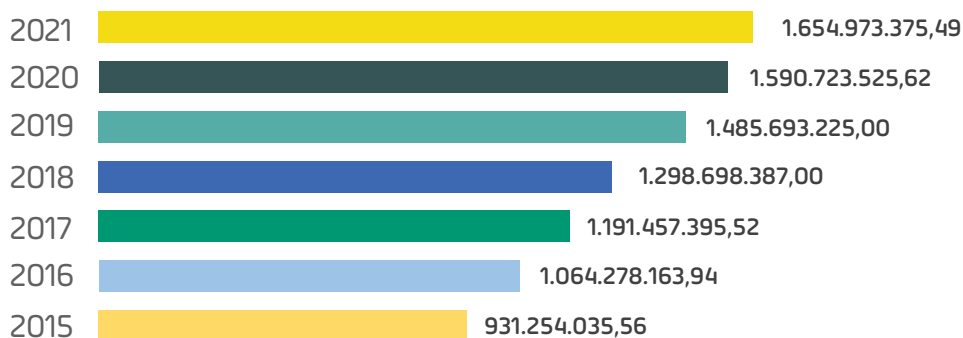

01

SITUAÇÃO PATRIMONIAL

O principal objetivo do plano é assegurar ao participante o pagamento de uma aposentadoria complementar. Por isso, entender o Demonstrativo Patrimonial é importante. Este documento apresenta a situação econômica do plano. Nele, são considerados todas as entradas (ativos) e saídas (passivos) do plano.

► Demonstrativo Patrimonial

O demonstrativo abaixo evidencia o patrimônio do plano:

I - Balanço Patrimonial

ATIVO	2021
REALIZÁVEL	18.607.768,14
Gestão Previdencial	3.613,20
Gestão Administrativa	31.618,35
Investimentos	18.572.536,59
TOTAL DO ATIVO	18.607.768,14

PASSIVO	2021
EXIGÍVEL OPERACIONAL	122.666,97
Gestão Previdencial	108.682,24
Gestão Investimento	13.984,73
PATRIMÔNIO SOCIAL	18.485.101,17
Patrimônio de Cobertura do Plano	18.414.106,33
Provisões Matemáticas	21.482.062,56
Equilíbrio Técnico	(3.067.956,23)
Fundos	70.994,84
TOTAL DO PASSIVO	18.607.768,14

Evolução Patrimonial

A evolução patrimonial demonstra o que mudou, nos últimos cinco anos, no patrimônio do plano de benefícios.

No gráfico, é possível notar uma pequena redução. Isso se deve ao cenário social e econômico vivido nos anos de 2020 e 2021, que afetou a rentabilidade dos investimentos.

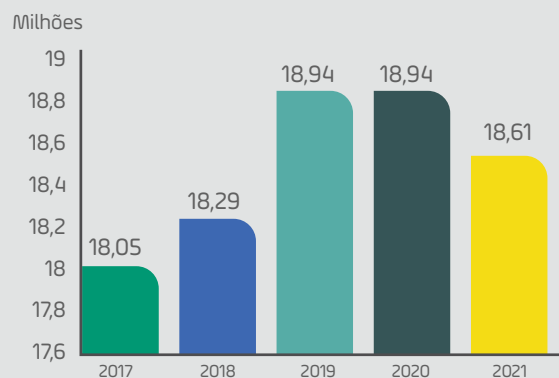



02

POLÍTICA DE INVESTIMENTOS

É um documento que orienta a aplicação dos recursos dos planos que administramos. Tem como objetivo dar transparência aos patrocinadores, participantes e assistidos em relação aos principais aspectos relacionados à gestão dos investimentos e riscos inerentes ao processo.

Na medida do possível, e conforme a política de investimentos da PREVISC, baseamo-nos nas estratégias de investimentos levando em consideração o modelo ESG (Environmental, Social & Governance), que, em português, significa Ambiental, Social e Governança Corporativa. Esse modelo prioriza investimentos que causem impactos positivos e que reduzam consequências negativas nesses três âmbitos.

E, para garantir a boa rentabilidade dos nossos planos, investimos nos segmentos de renda fixa, renda variável, investimentos estruturados, investimentos no exterior, investimentos imobiliários e até mesmo empréstimos.

Explicamos cada uma delas a seguir.





► Renda fixa

Formados por títulos públicos ou privados, de bancos e grandes empresas. Esses investimentos são, em grande parte, de menor risco e buscam proteger o patrimônio dos participantes.



► Renda variável

O investimento neste segmento apresenta maior risco. Ele é composto por ações, que são frações de empresas de capital aberto, negociadas na bolsa de valores. Na PREVISC, a alocação nesse segmento é realizada por fundos de investimentos atuando no mercado nacional de ações.



► Multimercado Estruturados

Os investimentos no segmento Estruturado são realizados por meio de fundos que atuam em diversos mercados como juros, moedas, renda variável, renda fixa, etc. Tudo visando maximizar o retorno dos investimentos suavizando o risco por meio de diversificação.



► Investimentos imobiliários

São recursos aplicados em fundos imobiliários que procuram obter rentabilidade através dos mais variados tipos de imóveis, como galpões logísticos, lajes corporativas, condomínios e terrenos. Além disso, investem também em projetos de crescimento e expansão.



► Investimentos no exterior

Seu objetivo é alcançar boa rentabilidade com o investimento em renda fixa e renda variável no mercado internacional. Os investimentos no exterior abrangem os principais mercados globais como Europa e Estados Unidos.



► Empréstimos

A legislação vigente permite que a Entidade dedique parte de seus recursos para operações com participante. Atualmente, a PREVISC atende esse segmento por meio de empréstimos consignados, os quais são praticados com uma taxa de juros próprias de cada plano. Além dessa taxa ser utilizada como uma das formas de rentabilidade para o seu plano, a taxa de juros é diferenciada das taxas do mercado tradicional.

Todas essas aplicações buscam, de forma eficiente, uma rentabilidade de longo prazo superior à do mercado. E todas as movimentações realizadas estão previstas na Política de Investimentos. Anualmente, nossa diretoria revisita e reelabora o que for necessário para melhorar a rentabilidade do plano. Também é importante reforçar que os investimentos são realizados de acordo com a legislação em vigor, além de respeitar as características do plano e das suas obrigações futuras.

A estrutura de investimentos e suas estratégias, orientadas pela Política de Investimentos, dependem das características de cada plano de benefícios, suas massas, suas metas atuariais ou taxas de referência.

O quadro a seguir demonstra as projeções previstas na Política de Investimentos para 2021 e o que foi realizado no ano.

SEGMENTOS	Patrimônio de Investimentos **	Limite Legal Res. 4.661/2018	Limites de Alocação PI 2021 a 2025		Composição em 2021		Rentabilidade em 2021	
			Mínimo	Máximo	Projetada *	Efetiva **	Projetada *	Efetiva **
Renda Fixa	12.964.272	100,00%	20,00%	100,00%	74,44%	69,86%	9,53%	13,30%
Renda Variável	1.852.445	70,00%	0,00%	50,00%	10,96%	9,98%	12,28%	-13,23%
Investimentos Estruturados	1.535.493	20,00%	0,00%	15,00%	3,54%	8,27%	5,58%	5,99%
Investimentos no Exterior	1.253.680	10,00%	0,00%	10,00%	5,40%	6,76%	5,23%	26,29%
Investimentos Imobiliários	859.428	20,00%	0,00%	10,00%	5,17%	4,63%	8,19%	0,19%
Empréstimos	107.218	15,00%	0,00%	15,00%	0,49%	0,58%	11,66%	18,75%
Total do Plano	18.558.674	100,00%	--	--	100,00%	100,00%	9,45%	8,52%
Meta Atuarial: INPC + 4,67%							8,86%	15,28%
CDI							2,50%	4,40%
Inflação (IPCA)							3,50%	10,06%
Inflação (INPC)							3,77%	10,16%
Ibovespa							10,08%	-11,93%

* Projeção da Política de Investimentos 2021 – 2025

** Posição Realizada em 31/12/2021

03

CONTRIBUIÇÕES E BENEFÍCIOS

A PREVISC recebe contribuições dos participantes e, em alguns planos, também dos patrocinadores. Elas são aplicadas no mercado financeiro, de acordo com as Políticas de Investimentos da entidade. Toda a rentabilidade gerada por esses investimentos é disponibilizada no saldo de conta dos participantes. Isso acontece porque a PREVISC é uma entidade sem fins lucrativos e não pode reter esses lucros.

Após cumprirem os requisitos previstos em seus planos, os participantes recebem seus benefícios de acordo com o que foi antecipado na contratação do plano (podem ser parcelas mensais, saque de um percentual, entre outros).

Confira o montante de contribuições recebidas e dos benefícios pagos referentes ao seu plano em 2021:



Total de contribuições recebidas

R\$ 184.619,42



Total de benefícios pagos

R\$ 1.799.214,89

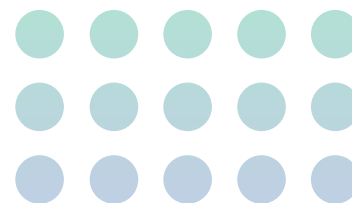

04

RESULTADO DOS INVESTIMENTOS

A rentabilidade do plano

PREVISC – SENAI-MA foi de 8,52%.

As decisões a respeito das alocações de investimentos da Entidade passam por toda a governança corporativa da PREVISC. Desde o processo de análise na área técnica, assessoria pela Consultoria em Investimentos e Diretoria Executiva até a apreciação pelo Comitê de Investimentos e Conselho Deliberativo, todo o rito é analisado com cautela e diligência.

Conforme previsto na Política de Investimentos, que foi explicada com mais detalhes no item II deste relatório, o foco é manter uma rentabilidade de longo prazo maior que a meta atuarial. Para isso, buscamos diversificar os investimentos realizados visando ter um retorno mais adequado e com menos riscos.

Em especial o Plano PREVISC-SENAI-MA auferiu rentabilidade positiva pela sua maior exposição em Títulos Públicos Federais. Ao longo de 2021, essa classe de ativo conseguiu absorver os cenários mais adversos do mercado, suavizando a rentabilidade negativa apresentada pelos fundos multimercado renda fixa e ações.



▶ VEJA A COMPOSIÇÃO DA CARTEIRA DE INVESTIMENTOS DO SEU PLANO:

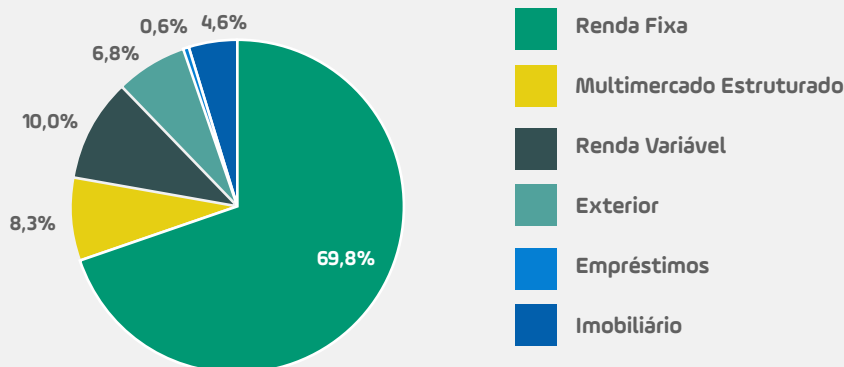

O gráfico a seguir faz uma comparação entre a rentabilidade consolidada do plano e sua meta atuarial*.

▶ RENTABILIDADE DOS SEGMENTOS DE APLICAÇÃO DO PLANO X META ATUARIAL

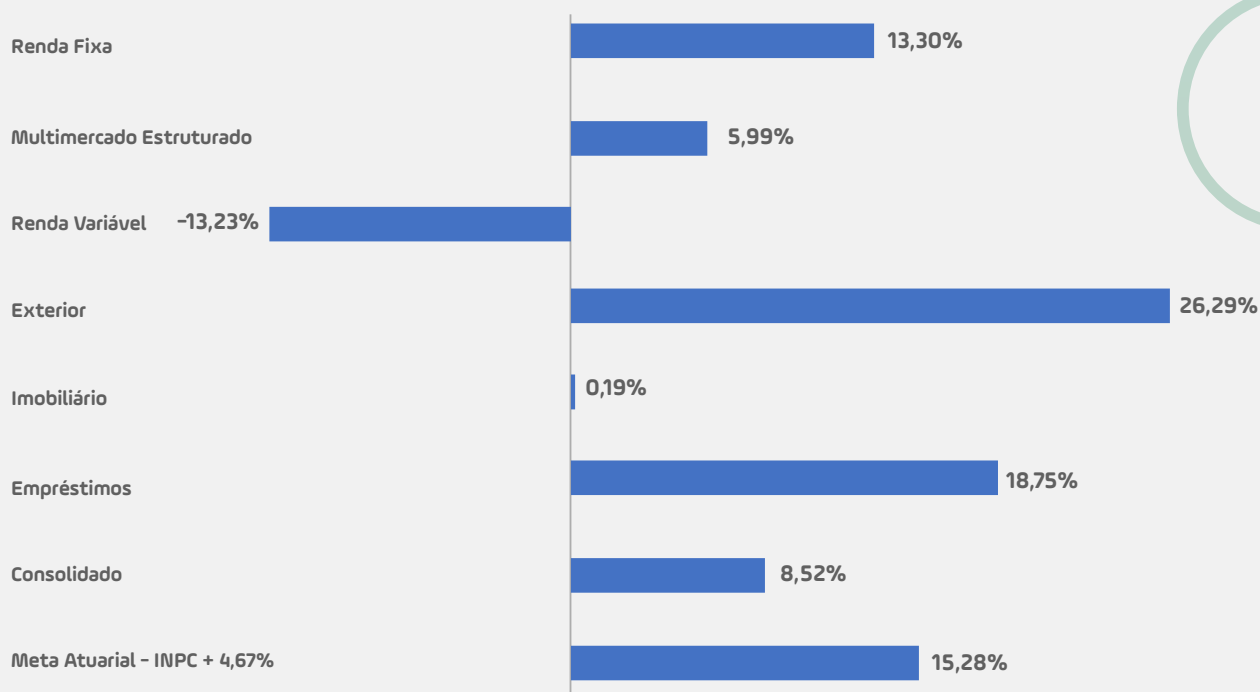

*Meta Atuarial é a rentabilidade mínima necessária das aplicações financeiras de um plano de previdência para garantir o cumprimento dos seus compromissos futuros.

A tabela abaixo mostra a carteira de investimentos do plano por fundo de investimento:

VEÍCULO	BENCHMARK	GESTOR	PL FUNDOS	RENT. ANO
RENTA FIXA			12.964.272	13,30%
RENTA FIXA TRADICIONAL			30.423	
Carteira Galés	105% do CDI		30.423	5,94%
Itaú Soberado FIRF		Itaú Unibanco	2.309	4,34%
Votorantim Institucional		BV Asset	28.114	6,01%
RENTA FIXA CRÉDITO PRIVADO			1.160.892	
Carteira Vinhas	IPCA + 6,00%		1.160.892	6,02%
Desterro FIRF Cred. Priv.		BRZ Investimentos	1.160.892	6,03%
RENTA FIXA CARTEIRA ALM			11.577.505	
Carteira NTN-B ALM	IPCA + 6,00%	PREVISC	11.577.505	17,29%
NTN-B 2024 6,18			699.992	
NTN-B 2024 6,19			215.071	
NTN-B 2024 6,23			1.848.610	
NTN-B 2024 7,26			241.465	
NTN-B 2030 6,11			1.075.382	
NTN-B 2030 6,14			233.662	
NTN-B 2030 6,23			2.647.705	
NTN-B 2030 6,26			1.065.893	
NTN-B 2035 7,20			124.477	
NTN-B 2040 6,09			1.061.617	
NTN-B 2040 6,13			1.529.429	
NTN-B 2040 6,27			834.201	
RENTA FIXA CRÉDITO PRIVADO			190.834	
Carteira Três irmãs	IPCA + 4,50% a.a.		190.834	2,56%
BNP Coral FIM		BNP Paribas Asset Management	81.219	2,17%
Cardos FIM		SulAmérica Investimentos	46.697	0,39%
Laranjeiras FIM		Icatu Vanguarda	62.918	5,14%
RENTA FIXA RETORNO ABSOLUTO			4.618	
Carteira Xavier	IPCA + 6,20%		4.618	-14,63%
Tacami FIM		Claritas Investimentos	4.618	-13,37%
MULTIMERCADO ESTRUTURADO			1.535.493	5,99%
Carteira Açores	CDI + 3,00%		1.535.493	5,99%
Captalys Orion		Captalys	615.733	8,16%
Giant Sigma		Giant Steps Capital	307.252	2,18%
Gávea Macro		Gávea Investimentos	299.268	6,62%
Itaú Hedge Plus		Itaú Unibanco	313.241	3,82%
Carteira Lamim	IPCA + 9,00%			
Lacan FIP Florestal		Lacan Investimentos		

VEÍCULO	BENCHMARK	GESTOR	PL FUNDOS	RENT. ANO
RENDA VARIÁVEL			1.852.445	-13,23%
Carteira Fortaleza	IBOVESPA + 2,00%		1.852.445	-13,23%
Perfin Diamante FIA		Perfin Investimentos	308.989	
CSHG Itacorubi FICFIA		Credit Suisse Hedging-Griffo	472.851	
Ingleses FIA		Vinci Partners	459.568	
Conchas FIA		BV Asset	339.523	
XP Flechas FIA		XP Asset Management	271.522	
IMOBILIÁRIO			859.428	0,19%
Carteira Campeche	IFIX + 1,00%		859.428	0,19%
AIEC11		Autonomy Investimentos	24.024	-15,84%
BRCO11		Bresco	58.962	-4,64%
BRCR11		BTG Pactual Gestora de Recursos	23.620	-12,01%
BTLG11		BTG Pactual Serviços Financeiros	31.574	4,41%
CPTS11		Capitânia Investimentos	18.225	6,32%
CORM11		Core Real Estate	55.505	
HGRE11		Credit Suisse Hedging-Griffo Corretora	18.062	-7,27%
HGRU11		Credit Suisse Hedging-Griffo Corretora	17.525	-1,69%
GCRI11		Galapagos Capital	12.833	
IRDM11		Iridium Gestão de Recursos	18.745	1,47%
JSRE11		Safra Asset Management	3.893	-10,45%
KNHY11		Kinea Investimentos	39.363	9,01%
KNIP11		Kinea Investimentos	35.679	3,77%
KNCR11		Kinea Investimentos	33.144	23,63%
KNSC11		Kinea Investimentos	30.388	20,27%
MCCI11		Mauá Capital	37.285	11,01%
MXRF11		XP Asset Management	43.727	5,26%
OUIP11		JPP Capital	30.922	-2,89%
RBRY11		RBR Asset Management	31.260	11,01%
RBRL11		RBR Asset Management	32.001	-4,04%
VGIR11		Valora Investimentos	34.194	23,50%
CVBI11		VBI Real Estate	36.670	13,75%
PVBI11		VBI Real Estate	24.017	4,65%
VSLH11		R Capital Asset	26.677	
VIUR11		Vinci Partners	376	
VILG11		Vinci Partners	19.004	-10,29%
VINO11		Vinci Partners	14.690	-0,36%
VISC11		Vinci Partners	1.763	-5,45%
XPLG11		XP Asset Management	64.521	-11,68%
XPML11		XP Asset Management	38.951	-10,39%
BRADESCO FEDERAL EXTRA FI RF		Bradesco Asset Management	1.805	4,28%
EXTERIOR			1.253.680	26,29%
Carteira Francês	MSCI WORLD + 2,00%		1.253.680	26,29%
BB MULT JPM IE FI		BB Gestão de Recursos DTVM	325.370	32,35%
BB MULT SCHRO IE FI		BB Gestão de Recursos DTVM	296.144	30,87%
PIMCO GLOB FICFIM IE		PIMCO	418.995	7,95%
FOF M GLOB EQ FIM IE ITAU		Itaú DTVM	213.171	21,48%
EMPRÉSTIMOS			107.218	18,75%
Empréstimos		PREVISC	107.218	18,75%
Total do Plano			18.572.537	8,52%

05

DESPESAS DETALHADAS DO PLANO DE BENEFÍCIOS

A administração realizada para a melhoria de rentabilidade dos planos gera custos administrativos. Esses custos são cobertos pela taxa de incidente sobre as contribuições e pela taxa de administração, que é aplicada sobre o patrimônio de investimentos do plano. Quanto às despesas com a gestão externa dos investimentos, elas são deduzidas da própria cota dos fundos de investimentos.

O quadro abaixo demonstra o custo com a administração do plano:

DESCRIÇÃO DAS DESPESAS

Exercício 2021

1. Administração dos Planos Previdenciais	300.970,01
Pessoal e Encargos	161.696,96
Treinamentos/Congressos/Seminários	1.090,51
Viagens e Estadias	68,85
Serviços Atuariais	48.714,78
Consultoria Contábil	10.544,58
Consultoria Jurídica	65,41
Consultoria Recursos Humanos	1.335,42
Tecnologia da Informação	30.257,53
Consultoria Auditoria Contábil	921,66
Consultoria de Investimentos	3.373,50
Despesas Outras	11.251,55
Despesas Gerais	12.871,43
Despesas Depreciações	4.552,54
Despesas C/ Tributos	14.203,60
Despesas Adicionais	21,68
2. Total Despesas Gestão Externa	53.593,17
Performance FEE Bruta	9,73
Taxa de Gestão Bruta	39.015,02
TAXA DE GESTÃO	(17,79)
Estorno de TAXA DE GESTÃO	(240,58)
AJUSTE DE TAXA DE GESTÃO	0,91
REBATE TAXA DE ADMINISTRAÇÃO	(1.368,68)
Taxa de Administração Bruta	4.806,65
Taxa de Custódia Bruta	4.822,18
Estorno de Taxa de Administração Bruta	(56,61)
Estorno de Taxa de Custódia Bruta	(106,11)
Taxa CETIP - Carteiras	1.688,95
Tarifas Bancárias - Carteiras	10,55
Taxa Bovespa - Carteiras	91,25
Taxa SELIC - Carteiras	199,21
Cartório	4,63
Tarifas Bancárias	33,00
Taxa ANBIMA	469,71
Taxa Bovespa	34,45
Taxa CETIP	1.902,51
Taxa CVM	2.049,98
Taxa SELIC	244,21
Total de Despesas Consolidadas (1+2)	354.563,18

1. Administração dos Planos Previdenciais

é retirada da Demonstração do Plano de Gestão Administrativa (DPGA), que se encontra na versão completa deste relatório.

2. Gestão Externa dos Investimentos

= rateio das despesas com gestão externa de investimentos (diluído na cota), calculado com base no patrimônio de investimentos de cada plano.

06

PARECER ATUARIAL DO PLANO DE BENEFÍCIOS

O Parecer Atuarial analisa a saúde financeira do seu plano ao longo do tempo. Dessa forma, conseguimos manter o equilíbrio e garantir que as obrigações de pagamento dos benefícios serão cumpridas. Os dados cadastrais utilizados neste parecer, assim como as hipóteses atuariais adotadas, atendem à legislação e são considerados adequados.

O Parecer Atuarial do Plano de Benefícios não tem como ser explicado sem termos técnicos. Por isso, a gente preparou um glossário para você ficar por dentro de todos os significados e não se perder na leitura. Confira:

▶ **Avaliação atuarial**

São cálculos efetuados pelos atuários, que são profissionais especializados na aplicação das estatísticas, pesquisas e planejamento e tem por objetivo avaliar, administrar, prevenir e eliminar possíveis consequências negativas para o seu plano.

▶ **Hipóteses atuariais**

Representam um conjunto de estimativas de natureza demográfica, biométrica, econômica e financeira, utilizadas no processo de avaliação atuarial.

▶ **Benefícios a conceder**

São os compromissos do plano referentes aos participantes na fase de acumulação de recursos.

▶ **Benefícios concedidos**

São os compromissos do plano referentes aos assistidos em fase de recebimento de benefício.

▶ **Duration**

Corresponde ao prazo médio para o pagamento dos atuais e futuros benefícios do plano.

▶ **Equilíbrio técnico**

É o resultado apurado ao final de cada exercício, e tem por objetivo avaliar a diferença entre o valor dos recursos financeiros disponíveis do plano e suas obrigações perante aos seus participantes.

▶ **Equilíbrio técnico ajustado**

Corresponde ao Equilíbrio Técnico acima definido, acrescido ou deduzido da diferença do valor presente dos títulos (NTN-B) calculado considerando a taxa do cupom e a taxa de juros do plano.

▶ **Previdencial**

Tudo o que é relativo à previdência e às suas regras.

► **Patrocinador**

São as empresas ou associações que oferecem para seus empregados e seus familiares, plano de benefício de caráter previdenciário, por intermédio da PREVISC.

► **Superávit/Superavitário:**

Corresponde ao resultado positivo a partir da diferença entre os recursos disponíveis e os compromissos com o pagamento de benefícios.

► **Parâmetros**

São regras, padrões ou princípios utilizados como comparativos para determinados cálculos.

► **Provisões matemáticas BD's:**

É o cálculo realizado para determinar o montante necessário para o pagamento dos benefícios estabelecidos na modalidade benefício definido.

► **Déficit/Deficitário:**

Corresponde ao resultado negativo a partir da diferença entre os recursos disponíveis e os compromissos com o pagamento de benefícios.

► **Taxa de risco**

Taxa cobrada para fins de cobertura dos benefícios de riscos previstos em regulamento.

A evolução dos participantes ativos e assistidos foi a seguinte:

Participantes Assistidos

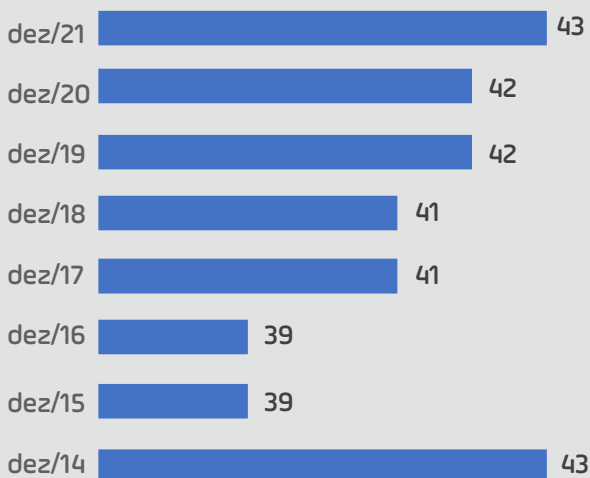

O Plano de Benefícios encerrou o exercício com três participantes ativos e um em BDP (Benefício Proporcional Diferido).

A avaliação atuarial e o parecer concluem que a situação econômico-atuarial do plano encerrou 2021 deficitário.

PREVISC SENAI-MA

31/12/2021

Patrimônio de Cobertura do Plano	18.414.106,33
Provisões Matemáticas de Benefício Concedido	21.482.062,56
de Benefícios a Conceder	20.591.292,05
a Amortizar	1.128.376,74
	-237.606,23
Equilíbrio Técnico	-3.067.956,23
Ajuste Precificação NTN-B's	753.867,44
Equilíbrio Técnico Ajustado	-2.314.088,79

O Equilíbrio Técnico foi deficitário em -R\$ 3.067.956,23.

Verificou-se que o plano não conseguiu atingir a meta atuarial no último exercício. O Equilíbrio Técnico Ajustado encerrou 2021 deficitário em R\$ 2.314.088,79, representando 10,77% das Provisões Matemáticas BD's (Benefício Definido). O limite de déficit previsto em legislação, considerando a duration do plano, é de R\$ 1.269.588,09, ou 6,05% das provisões matemáticas, havendo a necessidade de elaboração de um novo plano de equacionamento de déficit no valor de R\$ 1.044.500,70, ou 4,86% das provisões matemáticas BD's.

O plano já equacionou a quantia de R\$ 237.606,23 referente ao resultado deficitário de 2020, que passará a ser cobrado dos participantes, assistidos e patrocinador a partir de abril/2022, quando terá início de vigência do custeio de 2022. As contribuições extraordinárias ocorrerão com o desconto de 0,99% do valor do benefício dos assistidos, 10,14% da contribuição do participante ativo durante atividade, 0,99% do benefício durante a inatividade e 4,54% da folha de salários para o patrocinador.

Em consonância com a Resolução CNPC Nº 32 DE 04/12/2019, a metodologia adotada na projeção de saldos de contas para fins de simulação do benefício a ser concedido considera as respectivas premissas financeiras e atuariais definidas pelo atuário, bem como o Salário de participação, o Plano de Custeio vigente, o número de contribuições e o tempo faltante para a elegibilidade à um benefício de aposentadoria normal, conforme regra regulamentar. A regra de concessão de cada benefício previsto em regulamento definirá a forma de utilização do Saldo de Contas projetado. Seja a divisão do Saldo de Contas pelo fator atuarial, para um benefício vitalício ou por prazo indeterminado ($\text{Saldo de Contas Projetado} / \text{Fator Atuarial}$), seja para um benefício por prazo determinado ($\text{Saldo de Contas Projetado} / \text{Prazo}$) ou um benefício em percentual do Saldo de Contas ($\text{Saldo de Contas Projetado} \times \text{Percentual}$).

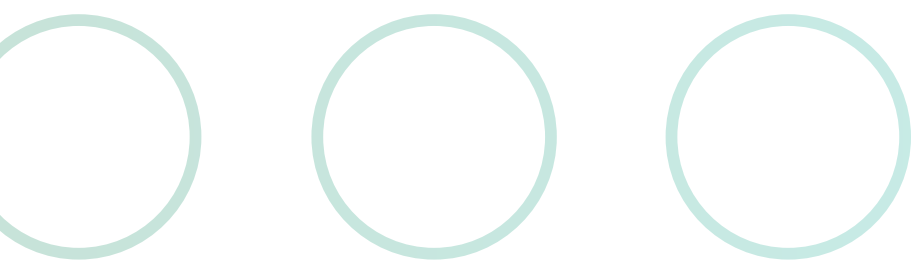

HIPÓTESES BIOMÉTRICAS, DEMOGRÁFICAS, FINANCEIRAS E ECONÔMICAS



Registramos que as hipóteses atuariais utilizadas para fins de Avaliação Atuarial anual foram indicadas pelo Patrocinador e pelo atuário, sendo subsidiadas pelos estudos realizados pelos Consultores da PREVISC e pela ATUAS, cujos resultados foram encaminhados à Entidade por meio das correspondências CT-0659/2020 e CT-0507/2021.



Levando em conta o contexto macroeconômico do retorno dos investimentos e os estudos elaborados pela consultoria externa, os quais foram devidamente validados pelo AETQ da entidade, foi recomendada a manutenção da atual taxa de juros de 4,67%, observou-se ainda o intervalo considerando a duration do plano, conforme a Portaria PREVIC Nº 228, de 20 de abril de 2021. Cabe ressaltar que as hipóteses foram aprovadas pelo Conselho Deliberativo da Entidade.



As hipóteses abaixo descritas foram aprovadas pelo Conselho Deliberativo, por meio da Resolução 28/2021, em sua reunião do dia 29/09/2021, com base no Parecer do Conselho Fiscal, que foi responsável pelo monitoramento da experiência de eventos ocorridos versus observados:

Ano	2020	2021
Indexador do Plano	INPC	INPC
Taxa Real Anual de Juros	4,67%	4,67%
Projeção de Crescimento Real de Salários	1,00%	1,00%
Fator de Determinação do Valor Real ao Longo do Tempo	98,19%	98,17%
Tábua de Mortalidade Geral	BR-EMSSB-V.2010 (Fem.)	BR-EMSSB-V.2010 (Fem.)
Tábua de Mortalidade de Inválidos	BR-EMSSB-V.2010 (Fem.)	BR-EMSSB-V.2010 (Fem.)
Tábua Entrada em Invalidez	Álvaro Vindas	Álvaro Vindas
Composição Familiar	Família Real	Família Real



07



ALTERAÇÕES DO REGULAMENTO DO PLANO DE BENEFÍCIOS

O plano não passou por alteração regulamentar durante 2021.

PREVISC

PREVIDÊNCIA COMPLEMENTAR

Plano de Previdência Complementar | PREVISC-SENAI-MA

0800 048 8088 | Fax (48) 3239-3330
web.previsc.com.br\faleconosco | www.previsc.com.br
Rod. Admar Gonzaga 2765 | 2º andar
CEP 88034001 | Florianópolis - SC