



# RELATÓRIO ANUAL DE INFORMAÇÕES 2016

**Plano de Previdência Complementar  
INDÚSTRIAPREV/+Família**

**30** anos **PREVISC**  
PREVIDÊNCIA COMPLEMENTAR

# Plano de Previdência Complementar INDÚSTRIAPREV/+Família

Prezado (a) Participante,

A PREVISC foi criada há quase 30 anos para administrar planos de previdência complementar de seus patrocinadores e instituidores. Como entidade fechada e sem fins lucrativos, possui autonomia administrativa e uma estrutura organizacional formada pelo Conselho Deliberativo, Conselho de Patrocinadores e Instituidores, Conselho Fiscal e Diretoria Executiva.

Em 2016, alcançou o patrimônio de R\$ 1 bilhão em poupança previdenciária e a quantidade de 14.436 participantes ativos e assistidos nos planos que administra.

De forma resumida neste relatório, você acompanhará a situação do seu plano de previdência complementar com informações atuariais, de patrimônio e de investimentos, além das despesas administrativas referentes ao exercício de 2016.

Este relatório atende as Resoluções do Ministério da Previdência Social CGPC nº23/2006 e CNPC nº 02/2011. A versão completa está disponível no Autoatendimento em Menu>Meu Plano> Relatório Anual de Informações.

Regidia Alvina Frantz  
Superintendente

## MISSÃO | VISÃO | VALORES

### MISSÃO

Administrar planos de previdência dos Patrocinadores e Instituidores com excelência e sustentabilidade, contribuindo para o planejamento financeiro dos participantes.

### VISÃO

Ser reconhecida pela sua excelência como administradora de planos de previdência complementar.

### VALORES

**Comprometimento:** ser perseverante, responsável e estar engajado com os eventos e objetivos da PREVISC.

**Criticidade:** avaliar criteriosamente informações, traçando cenários que demonstrem as possíveis causas e efeitos das ações, propiciando, deste modo, um posicionamento coerente e seguro.

**Transparência:** comunicar-se de maneira clara e acessível com todos os públicos de relacionamento da PREVISC, prestando contas de suas ações, com responsabilidade e veracidade.

**Integridade:** dar consistência aos dados e informações, sendo correto e digno nas relações profissionais e pessoais.

**Respeito:** tratar igualmente todas as pessoas, sem qualquer distinção quanto a gênero, raça, etnia, orientação sexual, idade, religião, deficiência, ascendência, escolaridade, etc.

**Competência:** assegurar a realização da visão estratégica da PREVISC, por meio da excelência em processos e da geração de valor às partes interessadas.

A PREVISC possui uma Governança Corporativa Participativa, confira os representantes do seu Patrocinador:

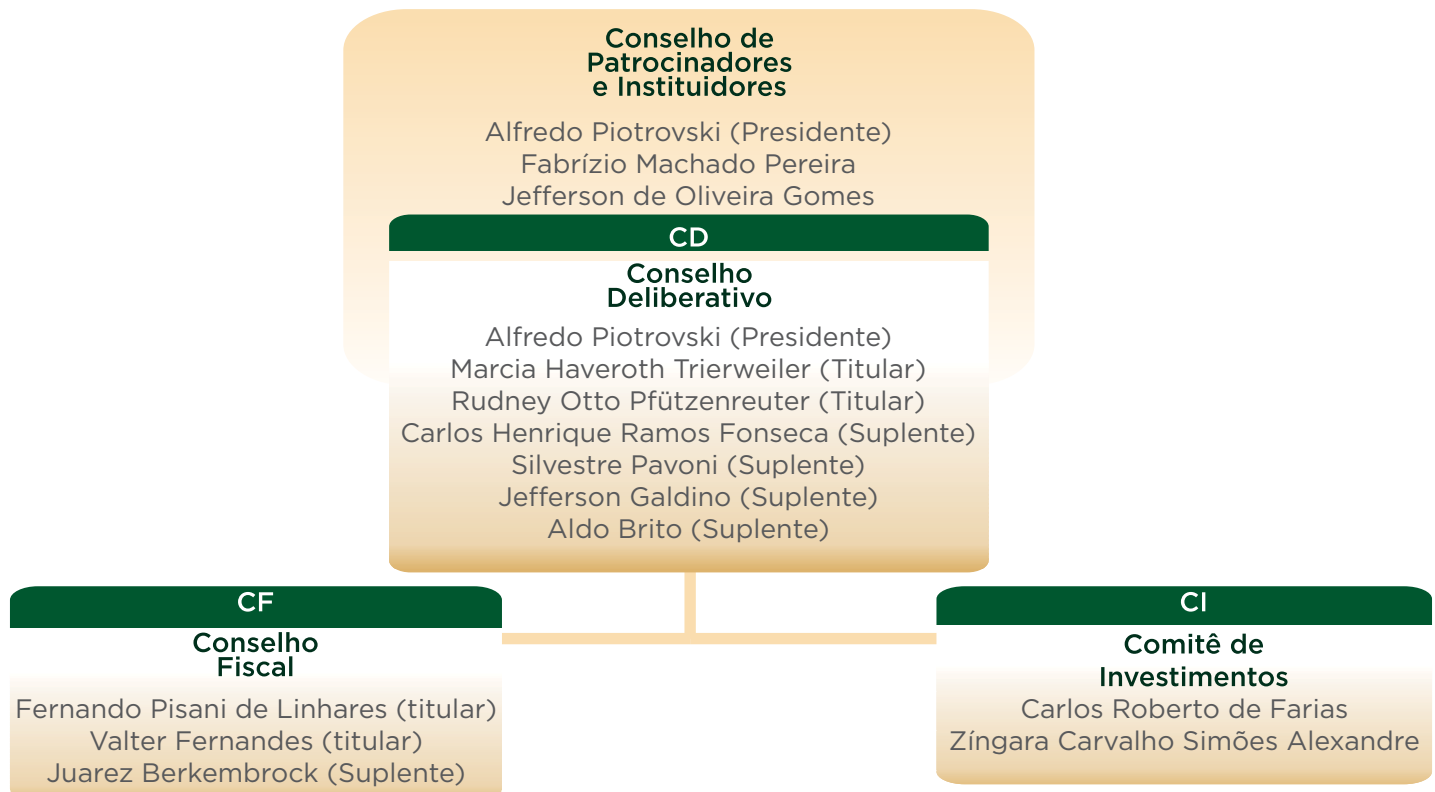

## I. SITUAÇÃO PATRIMONIAL

O Demonstrativo Patrimonial apresenta a posição contábil, financeira e econômica do Plano de Previdência Complementar. O Ativo representa os bens e direitos do plano e o Passivo corresponde as exigibilidades e obrigações. O principal objetivo do plano é assegurar aos participantes o pagamento de suas aposentadorias.

### Demonstrativo Patrimonial

O demonstrativo abaixo evidencia o patrimônio do plano no exercício de 2016.

INDÚSTRIAPREV/+Família			
I - Balanço Patrimonial			
ATIVO	EXERCÍCIO ATUAL	PASSIVO	EXERCÍCIO ATUAL
<b>REALIZÁVEL</b>	<b>2.145.433,52</b>	<b>EXIGÍVEL OPERACIONAL</b>	<b>2.995,94</b>
Gestão Administrativa	1.883,01	Gestão Previdencial	2.995,94
Investimentos	2.143.550,51		
		<b>PATRIMÔNIO SOCIAL</b>	<b>2.142.437,58</b>
		Patrimônio de Cobertura do Plano	2.140.554,57
		Provisões Matemáticas	2.140.415,83
		Equilíbrio Técnico	138,74
		Fundos	1.883,01
<b>TOTAL DO ATIVO</b>	<b>2.145.433,52</b>	<b>TOTAL DO PASSIVO</b>	<b>2.145.433,52</b>

Fonte: Gerência Administrativa

### Evolução Patrimonial

A evolução patrimonial tem como objetivo demonstrar as alterações ocorridas no patrimônio do plano durante os últimos 2 anos. No gráfico abaixo observa-se um crescimento no patrimônio em virtude do aumento das contribuições, da entrada de novos participantes e da rentabilidade dos investimentos.

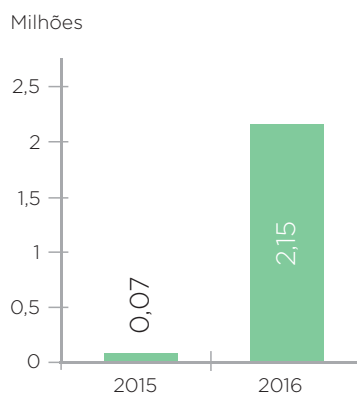

Fonte: Gerência Administrativa

## II. POLÍTICA DE INVESTIMENTOS

Para que seja possível fazer uma gestão eficiente dos investimentos, a Diretoria de Investimentos da PREVISC, com aprovação do Conselho Deliberativo, elabora anualmente a Política de Investimentos cujo objetivo é estabelecer as diretrizes a serem observadas na aplicação dos recursos financeiros administrados pela Entidade. Esses investimentos estão em conformidade com a legislação em vigor e respeitam as características dos planos de benefícios e suas obrigações futuras.

A Política de Investimentos do plano prevê aplicação nos diversos segmentos descritos na Resolução CMN nº 3.792: Renda Fixa, Renda Variável, Investimentos Estruturados, Investimentos no Exterior, Imóveis e Empréstimos.

O quadro abaixo demonstra as projeções previstas na Política de Investimentos para o exercício de 2016 e a posição realizada quando do encerramento do exercício:

SEGMENTOS	PATRIMÔNIO **	Limite Legal Res. 3.792/09	Limites de Alocação 2016 a 2020		Composição em 2016		Rentabilidade em 2016	
			Mínimo	Máximo	Projetada *	Efetivada **	Projetada *	Efetivada **
Renda Fixa	2.050.561,55	100,00%	20,00%	100,00%	80,00%	98,49%	12,15%	12,08%
Renda Variável	72.645,98	70,00%	0,00%	40,00%	17,00%	1,15%	15,83%	16,82%
Investimentos Estruturados	20.338,10	20,00%	0,00%	20,00%	3,00%	0,36%	16,60%	13,14%
Investimentos Exterior	0	11,00%	0,00%	5,00%	0,00%	0,00%	0,00%	0,00%
Imóveis	0	8,00%	0,00%	5,00%	0,00%	0,00%	0,00%	0,00%
Empréstimos	0	15,00%	0,00%	11,00%	0,00%	0,00%	0,00%	0,00%
<b>Total</b>	<b>2.143.545,63</b>	<b>-</b>	<b>-</b>	<b>-</b>	<b>100,00%</b>	<b>100,00%</b>	<b>-</b>	<b>-</b>
Rentabilidade da Cota do Plano							13,07%	12,79%
Meta Atuarial INPC + 4,00%							11,80%	10,84%
CDI/SELIC							13,83%	14,00%
Inflação (IPCA)							7,50%	6,29%
Ibovespa							15,83%	38,94%

\* Projetado conforme Política de Investimentos 2016;

\*\* Realizado no ano de 2016;

Fonte: Diretoria de Investimentos

## III. RESULTADO DOS INVESTIMENTOS

Em 2016, a economia brasileira viveu um ano de recessão. A crise política agravou ainda mais o cenário econômico levando a uma queda contínua dos investimentos, dificultando a estabilização e o crescimento do PIB - Produto Interno Bruto. Isso ocasionou outros impactos como as quedas na arrecadação de impostos e contribuições federais e da confiança dos investidores, além da própria crise nas contas dos estados brasileiros.

Por meio de uma gestão ativa, utilizando das melhores estratégias de investimentos e diversificação de seus recursos, a PREVISC pode garantir uma rentabilidade acima da meta atuarial dos planos administrados.

A carteira de investimentos da Entidade é composta pelos segmentos de Renda Fixa, Renda Variável e Investimentos Estruturados. Os investimentos em Renda Variável possuem uma composição de fundos com gestão ativa, ou seja, descorrelacionadas ao Ibovespa. Isso permite a proteção dos recursos numa queda muito acentuada do índice e no longo prazo retorno mais consistentes.

Na Renda Fixa a alocação é em ativos indexados à inflação e juros. O segmento de Investimentos Estruturados, que realiza seus investimentos em multimercados (juros, moedas e renda variável) também fechou o ano de 2016 com retorno acima da meta.

ALOCAÇÃO POR SEGMENTO EM %

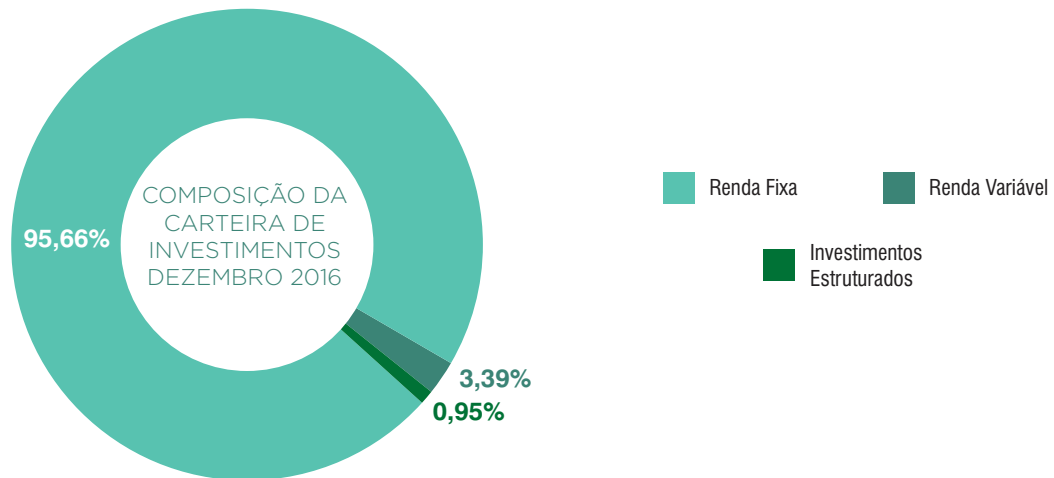

Fonte: Diretoria de Investimentos. Fechamento: Dezembro/2016

Rentabilidade acumulada por Segmento   2016		Indicadores Financeiros  2016	
Renda Fixa	12,08%	Meta Atuarial INPC + 4,00%	10,84%
Renda Variável	16,82%	Ibovespa	38,93%
Investimentos Estruturados	13,14%	CDI	14,00%
Rentabilidade Consolidada	12,79%	Poupança	8,30%

O quadro abaixo demonstra a rentabilidade consolidada do plano INDÚSTRIAPREV em comparação a sua meta atuarial\* em 2016:

Comparativo Rentabilidade do Plano X Meta Atuarial

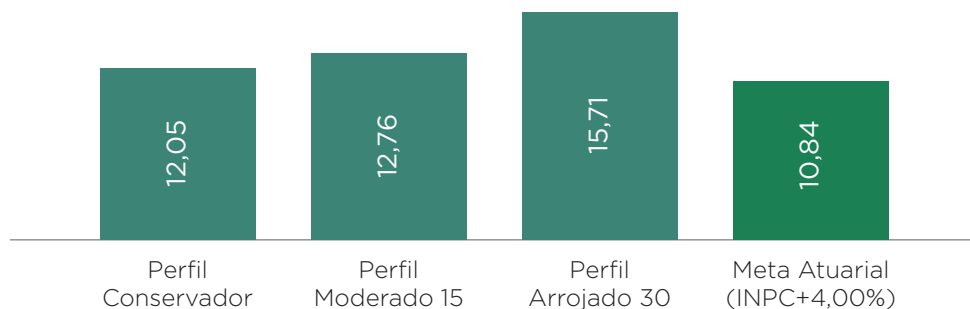

A PREVISC administra 19 planos de previdência complementar com perfis de investimentos e segregação de cotas diferentes. Em 2016, a rentabilidade consolidada do plano INDÚSTRIAPREV foi de 12,79% ficando acima de sua meta atuarial.

Diariamente são realizados o cálculo das cotas de rentabilidade dos planos para que os participantes acompanhem a evolução diária de seu saldo previdenciário.

As decisões de investimentos permeiam toda a Governança da Entidade, iniciando o processo de análise na área técnica e consultoria de investimentos, juntamente com a Diretoria Executiva, e aprovada pelo Comitê de Investimentos e Conselho Deliberativo.

O objetivo da PREVISC é construir as melhores estratégias de investimentos para captar as melhores oportunidades do mercado, rentabilizando de forma sólida e consistente seus planos de previdência complementar.

\*Meta Atuarial: Parâmetro mínimo desejado para o retorno de investimentos, geralmente fixado como sendo a taxa real de juros adotada na avaliação atuarial conjugada com o índice do plano. Fonte: Dicionário de Termos e Conceitos mais usados no Regime de Previdência Complementar - Ministério da Previdência Social.

## IV. DESPESAS DETALHADAS DO PLANO DE PREVIDÊNCIA COMPLEMENTAR

As receitas para o custeio administrativo da gestão previdencial e da gestão interna dos investimentos são obtidas por meio da taxa incidente sobre as contribuições e da taxa de administração, aplicada sobre o patrimônio de investimentos do plano. As despesas com a gestão externa dos investimentos são deduzidas da cota dos fundos de investimentos.

O quadro abaixo demonstra o custo com a administração do plano durante o exercício de 2016:

DESCRIÇÃO DAS DESPESAS	Exercício 2016
<b>1. Gestão Previdencial</b>	<b>5.130,03</b>
Pessoal e Encargos	3.211,36
Treinamentos/Congressos/Seminários	60,75
Viagens e Estadias	69,21
Serviços de Terceiros	583,49
Despesas Gerais/Depreciações/Outras	1.182,66
Despesas Específicas	22,56
<b>2. Gestão Interna dos Investimentos</b>	<b>4.021,61</b>
Pessoal e Encargos	2.751,05
Treinamentos/Congressos/Seminários	39,01
Viagens e Estadias	34,29
Serviços de Terceiros	505,62
Despesas Gerais/Depreciações/Outras	669,20
Despesas Específicas	22,44
<b>A) Total Despesas Gestão Interna (1+2)</b>	<b>9.151,64</b>
<b>Gestão Externa dos Investimentos</b>	<b>5.244,19</b>
Auditoria	103,96
Cartório	33,42
CETIP	19,44
Correios	285,66
Corretagem de Ações	2,22
Corretagens, Emolumentos e Registro BM&F	0,03
Custódia	599,62
CVM	128,05
Despesa Bancária	221,99
Despesa de Consultoria	255,90
Despesas Gráficas	0,18
Despesas Jurídicas	66,26
Emolumentos de Swap	0,29
Outros BM&F Swap	0,10
Pagamento de CBLC	0,17
Performance	907,82
SELIC	10,58
Taxa ANBID	38,03
Taxa de Administração	2.475,65
Taxa de Permanência de Futuros	94,81
<b>Total de Despesas Consolidadas</b>	<b>14.395,83</b>

Fonte: Diretoria de Investimentos e Gerência Administrativa

## V. PARECER ATUARIAL DO PLANO DE PREVIDÊNCIA COMPLEMENTAR

O Parecer Atuarial apresenta a avaliação anual do plano de previdência complementar. A partir do levantamento de dados estatísticos e de bases técnicas atuariais, o Parecer avalia o valor dos compromissos, os recursos necessários à garantia da solvência, isto é, a capacidade de cumprir as obrigações com os recursos que constituem seu patrimônio, e o equilíbrio do plano.

Os dados cadastrais foram informados e considerados aceitáveis para a realização da avaliação atuarial.

A avaliação atuarial e o Parecer concluem que a situação econômico-atuarial do plano em 31/12/2016 encontra-se equilibrada.

INDÚSTRIAPREV/+Família	31/12/2016
Patrimônio de Cobertura do Plano	2.140.554,57
Provisões Matemáticas	0,00
de Benefício Concedido	0,00
de Benefícios a Conceder	2.140.415,83
à Amortizar	0,00
Equilíbrio Técnico	138,74

---

O plano não possui resultado por tratar-se de um plano de modalidade de Contribuição Definida. Ou seja, o valor da contribuição é acertado no ato da contratação do plano e o montante que será recebido varia em função desta quantia, da rentabilidade e do tempo de contribuição.

Os custos seguem a evolução das contribuições realizadas pelos participantes.

As Premissas e hipóteses seguem os parâmetros estabelecidos na Resolução MPS/CGPC nº 18/2006 e foram as mesmas utilizadas na última avaliação atuarial:

Indexador do Plano	Cotas do Patrimônio
Taxa Real Anual de Juros	4%
Fator de Determinação do Valor Real ao Longo do Tempo	100,0%
Tábua de Mortalidade Geral	AT-2000S

---

## VI. ALTERAÇÕES DO REGULAMENTO DO PLANO DE PREVIDÊNCIA COMPLEMENTAR

No decorrer do exercício de 2016 tivemos a aprovação de alterações no regulamento do Plano de Benefícios através da Portaria MF/PREVIC/DITEC Nº 326, de 18/07/2016 - DOU de 19/07/2016. As principais alterações foram:

- Adequações as Resoluções CNPC nº 18/2015 e 23/2015;

- As demais inclusões e alterações, possuem como objeto elidir possíveis dúvidas nas interpretações de alguns dispositivos regulamentares que necessitavam de ajustes.



Plano de Previdência Complementar  
INDÚSTRIAPREV/+Família

Atendimento ao Participante: 0800 48 8088

[www.previsca.com.br](http://www.previsca.com.br)

Rod. Admar Gonzaga, 2765 | 2º andar | Itacorubi  
Florianópolis - SC | 88034-001